JHC 753 9.

NR. 98 – DEZEMBER 2005
9. JAHRGANG

DAS BÜRGER BLATT

DES BÜRGERVEREINS OBERWIEHRE-WALDSEE

Die "angezuckerte" Dachlandschaft von Oberau und Oberwiehre - weiße Weihnachten stehen nach wie vor auf vielen Wunschzetteln ganz oben...
Foto: Helmut Thoma

Schon seit Wochen lässt es sich nicht mehr übersehen: Die Weihnachtszeit steht bevor. Die Illumination der Schaufenster und Vorgärten beginnt jetzt meist schon am Tag nach "Halloween" (die Älteren unter unseren Mitbürgern erinnern sich an die Bezeichnung "Allerheiligen"...), der Freiburger Weihnachtsmarkt brummt seit Mitte November - und wenn die Wetterprognosen bei Redaktionsschluss dieser Ausgabe auch nur halbwegs eintreffen, wird der Advent sogar in den Niederungen einen weißen Auftakt hinlegen. Vielleicht werden Sie, liebe Leserin und lieber Leser, vor lauter Einkaufshektik in der Adventszeit dann erst während der Feiertage - in der "Zeit zwischen den Jahren" - die Gelegenheit finden, dieses Heft anzuschauen. Wie und wann auch immer:

Das Vorstandsteam des Bürgervereins Oberwiehre-Waldsee wünscht Ihnen frohe Weihnachten und einen guten Start ins Jahr 2006!

Termine des Bürgervereins im Dezember

Neujahrsempfang
des Bürgervereins am 8.1.06, 11 Uhr, im Maria Hilf Saal, Zasiusstr 109, mit **Oberbürgermeister Dr. Dieter Salomon**, musikalisch erfreut uns **"Diese wunderbare Band"**

Frauenstammtisch
am 14.12.05, 20 Uhr, Gasthaus Dreisamblick, "Kreatives Gestalten für die Weihnachtszeit".

Redaktionsschluss für die Januarausgabe 2006: Donnerstag, 9. Dezember!!

Wegen der Weihnachtsferien sind alle Texte, Termine und andere Zuschriften bitte bis zum 9.12.2005 bei uns einzusenden, am liebsten per e-mail: info@oberwiehre-waldsee.de oder schriftlich: Glareanstr. 4, 79102 Freiburg.

Bürgerverein Oberwiehre-Waldsee e.V.:

- **Heidrun Sieß, 1. Vorsitzende, (Tel.: 70387843)** H.S., Außenvertretung des Bürgervereins. Schulen und Soziales.
- **Herr Friedhelm Nehrwein, Stellvertreter (Tel: 476631)** F.N., AFB (Arbeitsgemeinschaft Freiburger Bürgervereine, Senioren
- **Herr Helmut Thoma, Stellvertreter (Tel: 66336).** H.T., Bürgerblatt. Fotos. Ge-meinderat
- **Herr Theo Kästle, Schriftführer (Tel: 35707)** T.K.. Dreisamhock, Fragen zum Bauwesen und Verkehr
- **Herr Bernhard Föhrenbach, Kassierer (Tel: 0171/4507275)** B.F., im "Oberwiehremer Bauernmarktverein" abgeordnet
- **Bernd Dewitz, Beisitzer (Tel: 509998)** B.D., Öffentlichkeitskontakte, Bildung und Schulen, Internet
- **Herr Dirk Biens, Beisitzer (Tel: 0170 356582)** D.B., Rechtsfragen, Internet
- **Herr Werner Jäckisch, Beisitzer (Tel: 381304)** W.J., Grünbereiche. Veranstaltungen, Internet
- **Frau Christine Martin, Beisitzerin (Tel: 6964287)** T.M., Bürgerblatt
- **Frau Renate Schelkes, Beisitzerin (Tel: 25232)** R.S,, Frauenstammtisch.
- **Frau Christa Schmidt, Beisitzerin (Tel: 23806)** C.S., Mitgliederbetreuung, Frauenstammtisch. im "Oberwiehremer Bauernmarktverein" ab- geordnet

Die Kontaktadresse des Gesamtvorstandes ist Tel/Fax: 70387843 (AB)
e-mail: info@oberwiehre-waldsee.de
oder Heidrun.Siess@t online de
Bürgerverein Oberwiehre-Waldsee e.V.,
Glareanstr. 4, 79102 Freiburg

Impressum

Herausgeber: Bürgerverein Oberwiehre-Waldsee e. V.
Heidrun Sieß,
Glareanstraße 4
79102 Freiburg,
Tel. und Fax 07 61 / 70387843
e-mail:
info.oberwiehre-waldsee.fr@web.de

Bankverbindung:
Sparkasse Freiburg - Nördlicher Breisgau,
Konto-Nr. 2 106 153,
BLZ 680 501 01

V.i.S.d.P.: Martin / Thoma

Redaktion: Mitarbeiterinnen und Mitarbeiter des Bürgervereins

Redaktions- und Anzeigenschluß ist jeweils der 15. eines jeden Monats.

Druck und Anzeigenverwaltung:
Druckerei Junge,
In den Sauermatten 10
79249 Merzhausen
Telefon 07 61 / 4 09 89 21
Telefax 07 61 / 4 09 89 22
e-mail: jungedruck@t-online.de

Der Kleiderladen

Der Vorstand des Bürgerverein Oberwiehre-Waldsee e.V. hat entschieden, in diesem Jahr zu einer Spende aufzurufen, die der Arbeit des "Kleiderladens", Schwarzwaldstr. 31, zugute kommen soll. Ihre Spenden nehmen wir entgegen unter dem Stichwort "Kleiderladen" auf das Sonderkonto des Bürgervereins Oberwiehre-Waldsee mit der Kontonummer 12 449 336, bei der Sparkasse Freiburg-Nördlicher Breisgau, BLZ 680 501 01.

Etwas unscheinbar im Dreikönigshaus liegt der "Kleiderladen" der Vereinigung Freiburger Sozialarbeit (ein Zusammenschluß der Freiburger Wohlfahrtsverbände, des Studentenwerks und der Stadt Freiburg).

Aus der Straßenbahn Linie 1 an der Haltestelle "Ganterbrauerei" ist sein Ladengeschäft "OUTFIT" gut zu sehen, während Autofahrer allenfalls stadtauswärts den Blick darauf haben.

Im Kleiderladen kaufen die Bewohner unseres Stadtteils und viele Freiburger seit Jahrzehnten ihre Faschingskleider und kommen auch sonst zu den Flohmärkten, bei denen nicht abgegebene Kleidung weiterverkauft wird und der Erlös einer sozialen Einrichtung zufließt.

Das eigentliche Klientel sind jedoch Familien und Menschen, die in Geldnot sind. d.h. Arbeitslosengeld-Empfänger oder Wohnsitzlose, von denen manche nebenan im Dreikönigshaus ihr Essen finden, bei der Tafel gegenüber einkaufen und eben im "Kleiderladen" ihre Garderobe gegen einen Abgabeschein (des Sozial und Jugendamtes oder der Wohlfahrtsverbände) erneuern können. Jährlich kommen etwa 2000 Menschen dorthin.

Der Kleiderladen sammelt gut erhaltene, gereinigte Kleidung aller Art und Schuhe, ebenso Bett- und Tischwäsche usw.

Zwei Halbtagskräfte betreuen den Kleiderladen Dienstag und Mittwoch in der Zeit von 9-12 Uhr sowie Mittwoch und Donnerstag von 15 bis 17 Uhr. In diesen Zeiten werden ebenfalls Kleiderspenden entgegengenommen.

In Zeiten knapper Kassen ist auch der Kleiderladen auf ehrenamtliche Helfer und Spenden angewiesen, um seine Arbeit umfassend machen zu können und als kleinen weihnachtlichen Luxus den Bedürftigen zum Beispiel vielleicht auch einmal neuwertige Unterwäsche oder warme Mützen zukommen lassen zu können.

Dafür erbitten wir in diesem Jahr Ihre Unterstützung auf das oben angegebene Konto! Vielen Dank! H. S.

Gehwege in der Oberau

Man muß schon das herabgefallene Laub der Straßenbäume beiseite fegen, um zu sehen, daß die maroden Gehwege in der Oberau saniert worden sind, wie hier in der Bleichestraße.

Ein Dank an die Herren des Tiefbauamtes, die trotz knapper Kassen es ermöglicht haben, die Gehwege in der Runzstraße, Bleichestraße, und anderen Straßen zu sanieren. Wobei die Gehwege in diesen beiden Straßen teilweise besonders marode und uneben waren, so daß viele Passanten vor allem im Winter die gegenüberliegenden Gehwege nutzten, um nicht zu stolpern oder gar zu stürzen.

Der Bürgerverein wandte sich bereits im März 2002 an das Tiefbauamt. Leider standen damals noch keine Mittel für eine Sanierung zur Verfügung. Seit Ende Oktober 2005 sind nun die Gehwege erneuert, und ein gefahrloses Begehen ist wieder möglich. W.J.

Theater im Berthold-Gymnasium

Till Eulenspiegel als Arzt

Im November wurde von der Theater-AG des Freiburger Berthold-Gymnasiums das Stück "Till Eulenspiegel als Arzt" unter Leitung des engagierten Lehrers Volker Zorr mit begeisterter Resonanz des Publikums an vier Abenden in Folge aufgeführt.

"Aaaaah Ooooh KaaaaH, Er-BARMERn! stöhnen Wundversehrte und hypochondrisch Kranke im Spital und bringen damit das Publikum zum Johlen. Till Eulenspie-

gel ist in der Stadt, um sich den Spitalmeister für die einst niederträchtige Behandlung sein Vaters zur Brust zu nehmen. Gelangweilte und deshalb umso sensationslüsterne Bürger geben den Hintergrund für ein Possenspiel zwischen Geldgier und Geltungssucht.

Die 35 Laienschauspieler der Klassen sieben bis neun (plus zwei Dutzend Techniker und ehrenamtliche Helfer(innen)) hatten bis dato keinerlei Erfahrungen mit dem Theater und der harten Arbeit, die es von der Probe erster Szenen bis zur Aufführung aus einem Guss erforderte. Die Motivation Volkers Zorrs (44 Jahre, Lehrer für Deutsch, Latein, Griechisch am Berthold-Gymnasium), die Dressur eines pubertierenden Flohzirkus zu wagen, entstand aus seiner Erfahrung als Lyriker und Übersetzer, die ihm als tatkräftigen Mensch zu wenig Resonanz brachte. So ist ihm die Theaterarbeit "Entspannung vom Lehrerdasein" mit dem besonderen Reiz, den Entstehungsprozess "Theater für Kinder" entscheidend mitgestalten zu können. "Die Kinder lernen dabei frei von täglichem Notendruck der Schule zu zeigen. was in ihnen steckt!"

Mit der Besetzung der Hauptrollen von Till Eulenspiegel (Nathalie Bender) und dem Spitalmeister (Daniel Nasarek) hat er zwei Akteure gefunden, die aus ihrer pubertierenden Hülle schon über sich hinaus wachsen können. Den "kleinen Rollen" gibt die Komposition dieses "Eulenspiegels" ebenso genügend Raum, um effektvolle Übertreibungen des Theaters zu verwirklichen.

Hobby-Regisseur Volker Zorr hat das Eulenspiegel-Stück in einem Rutsch selbst geschrieben und im Laufe der mehr als halbjährigen Probenarbeit an die individuellen Stärken seiner Schützlinge nach und nach angepasst. Herausgekommen ist eine frische, manchmal turbulente, aber auch nachdenkliche Inszenierung. Vier Abende wurde der Musiksaal des Berthold-Gymnasium mit jeweils 150 Besuchern gefüllt. Lange Monologe wurden gekürzt - zugunsten schwungvoller Gruppenszenen und gemeinsamer Tanzpassagen. Das dies alles kein Eulen-Spiegel-Ei wurde, ist den jungen Schauspielern zu verdanken, die nach monatelanger zeitaufwendiger Arbeit vermitteln: "Das ist unser Stückl" Herzerfrischende Lacher aus dem Publikum waren beste Resonanz. Der Weg dorthin war für die aufgekratzten Kinder einer schnelllebigen Zeit nicht immer einfach. Konzentriert zuhören und lernen, sich für das gemeinsame Ziel zurückzunehmen, mündeten schließlich für diejenigen, die dran blieben, in ein unvergessliches Erlebnis. "Den Rausch der Premiere hatte ich bei der dritten Aufführung nicht mehr", fasst einer der jungen Schauspieler seine Erfahrungen der vergangenen Tage zusammen.

Vielen Dank für die engagierte Arbeit aller Beteiligten! T. M.

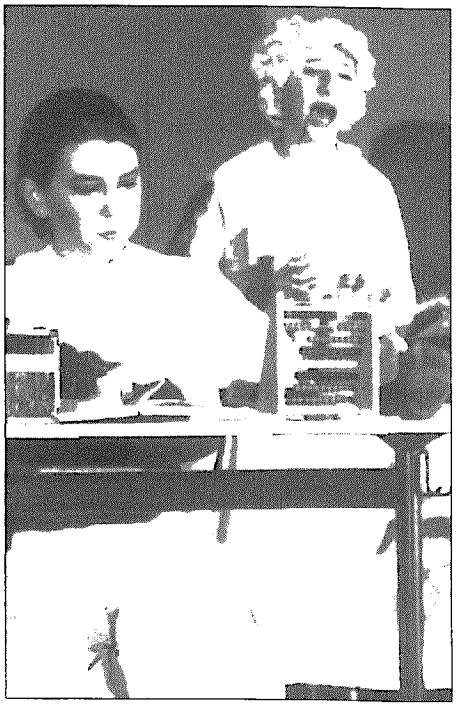

LESERFORUM

So long, Kartäuserstraße

Wieder einmal verlässt ein Einzelhandelsgeschäft die Kartäuserstraße. Zum Jahresende zieht "La Pasta Mia" in die Innenstadt - nach zehn Jahren italienischer Feinkost und frischer Pasta in der Oberau. Geschäftsinhaber Vela Domenico wäre gern geblieben . . .

Er berichtet dem Bürgerverein über die zermürbende Entwicklung in einem lieb gewonnenen Quartier:

"Wie wir schon in den letzten Jahren beobachten konnten, hat sich der stadtnahe Teil der Straße sehr verändert, für den Handel und auch in seinem sozialen Aspekt. Bis vor einigen Jahren gab es im unteren Teil der Kartäuserstraße einen Tante-Emma-Laden, ein Fahrradgeschäft sowie einen Blumenladen; außerdem trugen zwei Kneipenlokale erheblich zur allgemeinen Belebung der Straße bei. Wer wollte, konnte im Lidl, der ebenfalls verschwunden ist, sogar auf einen nahen Discounter zurückgreifen. Diese Läden haben entweder zugemacht oder sind umgezogen.

Die Gründe hierfür sind zahlreich - an erster Stelle wären die negativen Folgen des Tunnelbaus in der Schwarzwaldstraße zu nennen, dessen Rückstau die Kartäuserstraße monatelang, wenn nicht gar jahrelang lahm legte. Hinzu kamen ständige Baustellen, Umzüge, die Verlegung des Fahrradweges stadtauswärts auf die Fahrbahn und schließlich zu guter letzt die Errichtung des Kreisverkehrs und die Kanalisierung, damit

PC-Probleme?
Fachkraft kommt zu Ihnen nach Hause / in Ihr Unternehmen.
Tel. 0170 - 311 5024

Haus Fleig
Nichtraucher Pension
Hansjakobstraße 58,
79117 Freiburg
Tel. 07 61 / 7 41 50, Fax: 7 41 75

25 Jahre
W.E.ST
Fahrschule
Ein starker Partner für Ihren Führerschein
Profitieren Sie
von unseren günstigen Preisen
Büro: Mo - Fr 11.00 - 17.30 Uhr /
Di und Do 19.00 - 20.30 Uhr
Tel./Fax 07 61 / 64441 -
Internet: www.fahr-mit-west.de
Inh. W. E. Stibal - Lindenmattenstraße 40 - 79117 Freiburg

LA BIOSTHETIQUE®
PARIS
Wissenschaftlich bewiesen:
LÄNGER
MEHR
HAARE
MIT BIO-FANELAN REGENERANT PLUS
Die Haarwurzel
wird optimal versorgt
Das Haarwachstum
wird erheblich verbessert
Deutlich sichtbar mehr
Haarfülle und Haardichte
FRISURENECK
Biosthetique Haar- und Hautpflege
Kosmetik - Fußpflege - Nageldesign - Solarium
Christine Sihler - Schwendistrasse 21 - 79102 Freiburg
Tel. u. Fax: 0761/ 3 24 68

ANWÄLTINNENKANZLEI
SCHÜLLER JASPERS WEYER PASQUAY
WALLSTRASSE 2
79098 FREIBURG
TEL. 0761-36333
FAX 0761-25054
BARBARA SCHÜLLER
RECHTSANWÄLTIN · SPEZIALISTIN IM ERBRECHT
DVEV-ZERTIFIZIERT

Wohlfühlen in einer der bestbewerteten
Sauna- und Dampfbad-Anlagen
Kennenlernwochen
Heil- und Wohlfühlanwendungen
seit 1977
Waldkurbad
Waldseestr. 77 * Freiburg
Tel.: 0761 - 7 75 70 * www.waldkurbad.de
am Möslepark

verbunden die monatelange Sperrung der Fabrikstraße. Der soziale Hintergrund für die Veränderungen in der Kartäuserstraße ist durch die teuren Mieten gegeben, die immer mehr junge Familien dazu veranlassen, ins günstigere Umfeld zu ziehen. Der freie Wohnraum wird dann gern in Studenten-WGs umgewandelt. Die Kartäuserstraße wird so von der belebten Wohn- und Einkaufsstraße immer mehr zur Durchgangsstraße.

Das Ende der Kartäuserstraße als Geschäftsstraße wird schließlich vom neu errichteten Zentrum Oberwiehre besiegelt, das so angelegt ist, dass die Anwohner sich zwangsläufig dorthin orientieren, nicht zuletzt, weil dort fast alles erledigt werden kann. Das ist unbestritten praktisch, aber die Folgen für die umliegenden Geschäfte (welcher Art auch immer) werden nicht ausbleiben. Auch in der Kartäuserstraße gehen langsam die Lichter aus und den wenigen verbleibenden Handeltreibenden weht ein kalter Wind entgegen - damit ist nicht die Jahreszeit gemeint . . ." Vela Domenico

Anmerkung der Redaktion:
Vela Domenico zieht mit "La Pasta Mia" ab Januar 2006 in die Fischerau 18. Mit seinem Weggang verliert die Oberau ein Kernstück herzlicher Gastlichkeit. Wir hoffen, dass alle seine Kunden auch in Zukunft den Weg zu ihm finden!

Jugend- und Bürgerforum 197 e. V.
Schwarzwaldstr. 197, 79117 Freiburg
Tel./Fax: 07 61 / 6 96 63 97
web: www.haus197.de
e-mail: info@haus197.de

Das Jugend- und Bürgerforum Littenweiler e.V. betreibt das Haus197, ein kleines Kinder- und Jugendzentrum in der Nähe des Strandbades.

Im Laufe des letzten Jahres sind einige Teile des Haus197 wieder renoviert worden, das Obergeschoss mit Billardraum und Internet-Café wurde gemeinsam mit den Jugendlichen neu gestrichen und hergerichtet. Das Haus ist für Jugendliche verschiedener Altersgruppen geöffnet.

Die **Offene Tür am Montag** wird fast ausschließlich von Roma- Jugendlichen (geduldete Bürgerkriegsflüchtlinge) aus dem ehem. Jugoslawien besucht.

Die **Offene Tür am Dienstag** für jüngere Besucher war Ende letzten Jahres sehr verwaist. Durch gezielte Werbung, den Besuch der 5. und 6. Klassen der Reinhold-Schneider-Schule und regelmäßige Aktionen sind jetzt immer ca. 10 -15 feste BesucherInnen da.

Seit Mai gibt es den **MädchenMedienTreff** für Mädchen zwischen 11 und 13 Jahren. Die Mädchen treffen sich jede Woche einmal, um zu spielen, Musik zu hören .... Zusätzlich lernen sie, wie man z.B. digitale Photos macht, bearbeitet und entwickelt, wie man e-mails verschickt oder im Internet Informationen findet. Alle diese Themen drehen sich um die Neuen Medien. Die Mädchen sind auch gerade dabei, sich im Haus ein eigenes Zimmer herzurichten. Dieses Projekt wird gefördert von der Aktion Mensch.Während dieser offenen Angebote können die Jugendlichen unser **Internet-Café** nutzen und werden dabei von uns betreut.

Auch Erwachsene haben die Möglichkeit, im Haus197 **Computer-Kurse** zu buchen, bisher gab es 6 Kurse zu Themen wie Windows Grundlagen, Microsoft Word oder Internet- Kurse. Neu ab Oktober diesen Jahres sind Internetkurse für ältere Menschen.

Für einzelne Hausbesucher werden Gespräche und Hilfen im Bereich **Berufsorientierung** angeboten, dabei geht es um Fragen wie: "Studieren oder Ausbildung? "Wie finde ich einen Job", "Wie bewerbe ich mich richtig?" usw.

Seit Mai gibt es wieder in Kooperation mit der pädagogischen Hochschule Freiburg (PH) Freiburg das **"Training der deutschen Sprache".** Studierende der PH unterstützen Jugendliche der Klassen 5-8 in kleinen Gruppen gezielt bei der Verbesserung ihrer Schreib- und Lesefähigkeiten, angewandt wir die sog. "Häuschen-Methode". Die Studierenden werden in ihrer Arbeit intensiv seitens der PH betreut und angeleitet. Dieses Projekt wird ermöglicht vom Förderverein "Wir helfen Kindern e.V.." der Freiburger Firma Alexander Bürkle.

Zur **Reinhold-Schneider-Hauptschule** hat sich ein guter Kontakt aufgebaut. Enger Austausch mit den LehrerInnen, Besuche der Schulklassen im Haus197, Besuche auf dem Pausenhof werden zu festen Bestandteilen der Arbeit.

Ungefähr alle 5 Wochen startet im Haus197 das **Kinderkino** mit aktuellen Filmen oder Klassikern für Kids ab 6 Jahren.

Die Arbeit im Haus197 profitiert vom gutem Klima und der Unterstützung seitens des Vorstands und dem guten gutem Klima gegenüber unserer Einrichtung im Stadtteil.

Neben der direkten Arbeit mit den Jugendlichen ist das Jugend- und Bürgerforum in verschiedenen Gremien und Arbeitskreisen (in Freiburg-Ost wie auf Gesamt-

Frauenstammtisch
Bürgerverein Oberwiehre-Waldsee

Gaststätte "Dreisamblick"
Schwarzwaldstraße 193,
wie immer am 2. Mittwoch im Monat
also am 14. Dezember, 20.00 Uhr.

Kontaktadresse: Renate Schelkes, Telefon 7 69 56 70

stadtebene) zu vertreten. Besonders ist hier der runde Tisch Littenweiler zu nennen, ein Zusammenschluss verschiedenster Träger und Einrichtungen im Freiburger Osten.

Informationen zu den neuen Computerkursen: Neue Computerkurse für Erwachsene im Haus 197: Das Jugend- und Bürgerforum Littenweiler e.V. veranstaltet im Herbst eine Reihe neuer Computerkurse im Haus197 (Schwarzwaldstraße 197). Pro Kurs sind 4 Plätze verfügbar, durch diese geringe Teilnehmerzahl ist eine intensive Einzelbetreuung der Teilnehmenden möglich. Durchgeführt werden die Angebote von Reza Horst, einem in der Erwachsenenbildung tätigen Informatiker. Themen sind Windows Grundlagen, Word, Internet, und neu auch Internet für SeniorInnen.
Weitere Infos unter 0761 / 6967396 oder - ab Oktober - unter www.haus197.de

PARTEIEN

Bündnis 90 / Die Grünen

Kampfansage gegen Verkehrslärm
Laut ist "out"!!

Im vergangenen Sommer ist eine neue Vorschrift der Europäischen Union in Kraft getreten, die "EU-Umgebungslärm-Richtlinie". Sie blieb bisher weitgehend unbeachtet - dies gilt nicht nur für die breite Öffentlichkeit, sondern leider auch für die (eigentlich zuständigen) Fachämter der Stadtverwaltung. Ein interfraktioneller Antrag der GRÜNEN mit SPD und sorgt jetzt dafür, dass sich das ändert.

Um übertriebene Hoffnungen gleich zu dämpfen: Rasche Abhilfe ist durch diese EU-Vorgabe nicht in Sicht. Aber die Stadt Freiburg, die sich gerne (und in vielen Fällen auch mit Recht) mit dem Etikett "umweltfreundlich" schmückt, wird sich wohl jetzt endlich auch der Umweltplage Nr. 1 zuwenden: Das ist nämlich - wenn man zahlrei-

Verkehrslärm als ein "Markenzeichen" der Oststadt? Jedenfalls hatten die Straßenzüge entlang der B 31 gute Chancen, bei einem Wettbewerb um die lautesten Stellen der Stadt ganz vorne zu landen. Ein Bündel von Gemeinderatsbeschlüssen soll jetzt dafür sorgen, dass dem Lärm als der Umweltplage Nr. 1 endlich zu Leibe gerückt wird - kurzfristig an der neuen B 31 und langfristig im ganzen Stadtgebiet
Kuriosität am Rande: Die umweltfreundliche Stadtbahn wird mancherorts fast zum Sicherheitsrisiko, weil sie zu leise ist (und so ihr Herannahen leicht überhört werden kann). Foto: Helmut Thoma

**Fit bis ins hohe Alter:
Ihre Sparkassen-Altersvorsorge!**

Altersvorsorge per Gehaltsumwandlung
- attraktive Verzinsung und staatl. Förderung durch Steuervorteile
- lebenslange Rente oder einmalig der große Batzen
- Versteuerung erst im Rentenalter

Lassen Sie sich jetzt beraten!

SPARKASSE
FREIBURG - NÖRDLICHER BREISGAU
die Bank · das Vertrauen · der Erfolg

Gabriela Missun
Naturkosmetikerin

Praxis für
Naturkosmetik und ganzheitliche Hautpflege
Behandlung • Beratung • Verkauf

GERTRAUD GRUBER KOSMETIK
Dr.Hauschka
Aus der Natur für den Menschen

**Schwarzwaldstr. 19
79199 Kirchzarten
Tel. 07661 / 90 80 63**
Termin nach telefonischer Vereinbarung

Miele
Gebr. Schlosser
ELEKTROFACHGESCHÄFT UND KÜCHENSTUDIO

Nutzen Sie die Vorteile Ihres Miele Fachhändlers!
- Miele Kundendienst
- Verkauf durch geschulte Fachkräfte
- Kompetenter Service für Ersatzteil und Zubehör

Inhaber: Stefan Ernst
Kußmaulstraße 1
79114 Freiburg
Telefon 07 61 / 8 38 12
Telefax 07 61 / 89 27 27
www.gebr-schlosser.de

chen Umfragen und Studien glauben darf - die Lärmbelästigung in ihren unterschiedlichsten Erscheinungsformen. Weil in der Universitäts- und Dienstleistungsstadt Freiburg Industrie- und Gewerbelärm keine nennenswerte Rolle spielt, kein großer Verkehrsflughafen in der Nähe ist und die toleranten Badener meist rücksichtsvoll sind oder aber ggf. mit Nachbarschaftslärm eher gelassen umgehen, rückt der Verkehrslärm in die Rolle des großen Störenfrieds.

Und hier gibt es allerdings Handlungsbedarf - wie man in unserem Stadtteil nicht erst seit der Auseinandersetzung um den Bau der neuen B 31 Ost weiß. Eine große Gemeinderatsmehrheit hat daher am 15.11. beschlossen, v.a. dem Straßenverkehrslärm zuleibe zu rücken und die Verwaltung unter anderem beauftragt:

* in enger Abstimmung mit dem Regierungspräsidium möglichst bald ein gesplittetes Tempolimit (60 km/h für Lkw, 80 km/h für andere Kfz) für die innerstädtischen Abschnitte der B 31 Ost und des Zubringers Mitte herbeizuführen,

* im Hinblick auf die Umsetzung der EU-Umgebungslärmrichtlinie einen Handlungsfahrplan für die bis Juni 2007 erforderlichen Schritte zu erarbeiten und dem Gemeinderat bis zum Frühjahr 2006 vorzulegen,

* vorab einige der am stärksten betroffenen und im Wesentlichen bekannten Lärmschwerpunkte zu benennen und Maßnahmenvorschläge zur Lärmminderung zu erarbeiten,

* über die aktuell existierenden Möglichkeiten zur finanziellen Förderung von Lärmminderungsmaßnahmen seitens der EU, des Bundes, des Landes Baden-Württemberg und ggf. anderer Institutionen (z.B. Umweltstiftungen) zu berichten und z.B. über den Städtetag auf deren Verbesserung hinzuwirken,

* bei den Dienst- und Einsatzfahrzeugen der Stadt und ihrer Gesellschaften im Falle von Neuanschaffungen, Umrüstungen und Leasingvergaben auf lärmarme bzw. -reduzierte Modelle zu setzen,

* das Thema Verkehrslärmschutz als wesentliches Kriterium in die weiteren Verfahrensschritte beim Verkehrsentwicklungsplan (VEP) aufzunehmen,

* dem Gemeinderat spätestens bis zur Sommerpause 2006 einen neuen Sachstandsbericht zum Thema Verkehrslärmschutz zu liefern.

Der erste Punkt lässt zwar auf eine baldige Verbesserung in der Oststadt hoffen - es wäre aber blauäugig zu glauben, dass diese Beschlüsse stadtweit kurzfristig zu "hörbaren" Erfolgen führen. Immerhin: Ein Anfang ist gemacht - und es besteht die überraschende Aussicht, dass eine europäische Vorschrift der Ökostadt Freiburg in einem ernsten Umweltthema auf die Sprünge hilft...

Helmut Thoma
Mitglied im Bürgerverein und Stadtrat

CDU

Dirk Blens an der Spitze der Wiehre-CDU

Der 35-jährige Jurist Dirk Blens, Mitglied im Vorstand des Bürgervereins Oberwiehre-Waldsee, ist bei der Mitgliederversammlung des CDU-Stadtbezirks Mittel- und Oberwiehre einstimmig zum neuen Vorsitzenden gewählt worden. Sein Vorgänger im Amt Franco Orlando kandierte aus beruflichen Gründen nicht mehr, ist aber als Pressereferent weiterhin im Ortsverband aktiv.

"Gerade in der Wiehre müssen wir mit frischem Wind die Politik der CDU vermitteln", teilt Blens mit. Aktuell gelte es, sich der Probleme anzunehmen, die mit dem steigenden Verkehrsaufkommen an der B 31 verbunden sind. Stichworte seien hierbei Feinstaub, Lärm, Verkehrsberuhigung, Ampelregelungen und Verkehrssicherheit. Auch der Dauerbrenner Stadttunnel solle in diesem Zusammenhang wieder aufgegriffen werden. Dem neu gewählten Vorstand gehören außerdem an: als stellvertretender Vorsitzender Stadtrat Hermann Aichele, der langjährige Vorsitzende Wolfgang Haag sowie Heribert Blaschke, der gleichzeitig als Schriftführer fungieren wird, als Kassierer Jörg Weitbrecht, als Beisitzer Yvonne Rose, Karl Poller und Dr. von Zedtwitz-Liebenstein. Derzeit hat der CDU-Ortsverband Mittel- und Obervviehre 70 Mitglieder. H. S.

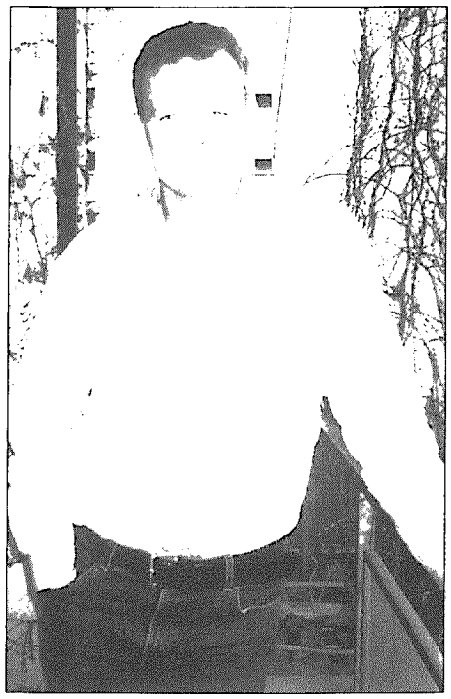

Der neue CDU-Vorsitzende in der Wiehre: Dirk Blens FOTO: PRIVAT

Vielfältigste Reiseangebote, u.a. Flugreisen ab Basel, Karlsruhe-Baden ...

50 Jahre Tradition 1955 - 2005

Selzer

Reisebüro

Haslacher Str. 52 - 79115 Freiburg

☎ 07 61 - **44 2000** (oder 493189) - Fax 44 14 04

reisebueroselzer@t-online.de

www.**ihr-ferienpartner**.de

Flug-, Schiff-, Bus-, Gruppen- und Studienreisen
TUI - Thomas Cook - Neckermann - universal - FTI - OFT - Öger - alltours
AIDA - Arosa - Phönix - Studiosus - Gebeco - Ameropa - Bus-Reisering - u.v.m.

Weihnachts-Volltreffer:
Reise-Geschenkgutscheine für unsere gesamte Vielfalt!

Jubiläums - Gutschein für 1 Flasche Champagner - für Sie!
Einmalig einlösbar pro Pauschalreisebuchung mit einem Rechnungsbetrag von mindestens 1000,- €. Gültig für Reisezeitraum bis 31.10.2006 und Buchung mit **Anzeigenvorlage** im Dezember 2005 oder Januar 2006.

aktuelle Empfehlung:

Vielfältige **Kultur**, beeindruckende **Natur**, nette **Menschen** und traumhafte **Strände** - *das ist MALAYSIA!*

Höhepunkte WEST-MALAYSIAS

7 Nächte **Rundreise** und 7 Nächte **Baden**/Langkawi

Jeden Freitag ab 16.12.05 bis Abflug 28.04.06 **ab/bis Frankfurt inkl. Bahnanreise!**

p.P. / DZ **ab 1.299,- €**
p.P. / EZ ab 1.579,- €
am 21.04.06 oder 28.04.06

Weitere Informationen, Preise und vieles mehr bei uns im Reisebüro!

SENIOREN

Wohnanlage Laubenhof

Weißmannstraße 3, 79117 Freiburg, Tel. 07 61 / 6 96 87 80

Begegnungsstättenprogramm im Oktober 2005
Jede Woche:

Montags: 9.45 Uhr SeniorInnengymnastik mit Frau Kistner im Fendrichpark (bitte anmelden); 10 Uhr Englisch mit Frau Ludwig

Dienstags: 10 Uhr Malen mit Aquarellfarben unter Anleitung von Frau Gothe; 15

Ihnen machen wir schöne Augen!

Sehen und gesehen werden mit
Brillen und Kontaktlinsen von

aha

Augenoptik Hartmann
Schusterstraße 30-32 · 79098 Freiburg
Telefon 0761-3 04 03 · Telefax 0761-28 32 47

Kundendienst
Service-Werkstätte
Verkauf, Zubehör
TV · HIFI · VIDEO

Haberstroh
Das Fachgeschäft in Freiburg
Radio Haberstroh GmbH · Service Werkstätte + Verkauf · Lörracher Str. 45 · 79115 Freiburg
Tel. 07 61 / 4 23 53 - 55 · Fax 07 61 - 44 10 16

Möbelrestaurierung
Hermann v. Mertens
geprüfter Restaurator i. H. / Schreinermeister
Beratung · Restaurierung · Transport
Tel.: 07 61 - 2 02 48 18
0160 - 938 649 45

Elektro
Max Löffler
Inhaber Gerhard Sandfort

Elektroinstallationen
Elektro- und Haushaltsgeräte
Kundendienst für Elektrogeräte
Littenweilerstraße 6
79117 Freiburg-Littenweiler
Tel.: 07 61 / 6 71 15
Fax: 07 61 / 6 57 84
e-mail: MaxLoeffler@t-online.de
www.elektro-maxloeffler.de

Jalousien ● Markisen ● Rolläden

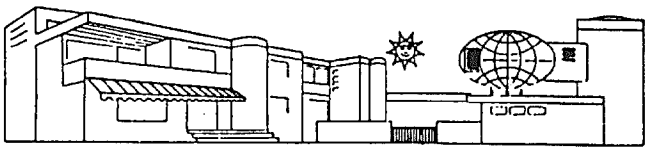

JALOUSIEN GOCKL GMBH
79110 Freiburg · Böcklerstr. 11 · Tel. 07 61/16 645 + 131 088

Friedhofsgärtnerei
Blumengeschäft
Grabpflege, Grabneuanlage, Schnittblumen
Pflanzen, Trauerbinderei
Gustav Brenneis
Udo Böttcher
Kunzenweg 1
79117 Freiburg i. Br.
Telefon 07 61 / 6 53 02

IHRE Spezialisten für Renovierung und Modernisierung

Die Zeit ist günstig!...
Bei Auftrag bis 31.12. mit Überraschungs-Geschenk!

Jetzt ist die beste Zeit für Arbeiten in Ihrem Zuhause. Sie sind unabhängig vom Wetter, sämtliche Fachkräfte und Materialien sind schnell verfügbar, und schon bald können Sie Ihre neuen Räume genießen.

Erleben Sie Handwerk von seiner besten Seite!...

...IHRE Hausrenovierer!

Hopp+Hofmann
Schlüsselfertigbau GmbH
Freiburg · Tel. 07 61 / 45 997-0
www.hopp-hofmann.de

Beratung und Ausführung von A-Z

Omnibus Gunzlé

David Teniers flämisch. Meister 17. Jh. Sonderausst. Karlsr. **16. u. 18.02.06**
Tapetenmuseum in **Rixheim** (Elsaß) Erstaunliche Sammlung! **30.03.06**
Camille Claudel und Rodin, Stift Gianadda Martigny (CH) **10.04.06**
Max Beckmann "Die Aquarelle" Schim Kunsth., Frankf. a.M. **Fr. 28.04.06**
Henri Matisse Figur-Farbe-Raum, Fondat. Beyeler, Basel **Mo. 22.05.06**
Burgund Kunstschätze - Pilgerkirche, Studienreise **25.-28.05.06**
Am Untergrün 2, 79232 March, Tel. 07665-1041

Stadt Freiburg i. Br.
Seniorenbüro
im Friedrichsbau
Kaiser-Joseph-Straße 268
79098 Freiburg

Information - Beratung - Vermittlung:

- Begegnung, Bildung, Reisen
- Wohnen für Senioren (Betreutes Wohnen, Wohnstifte, Projekte)
- Ambulante Dienste, Leben mit Demenz
- Rehabilitation
- Tagespflege
- Kurzzeitpflege
- Pflegeheime (Zentrale Vermittlung)
- Kosten und Fördermöglichkeiten

Ansprechpartner / innen:

Sekretariat	0761/201-3032
Leitung: Karin Tolles	0761/201-3033
Regina Bertsch	0761/201-3034
Guido Willmann	0761/201-3035
Helga Orth-Klugermann	0761/201-3036
Christina Heine	0761/201-3037
Fax	0761/201-3039

E-Mail: seniorenbuero@stadt.freiburg.de
www.freiburg.de

Öffnungszeiten:
Montag, Dienstag, Donnerstag, Freitag 10-12 Uhr und 14-16 Uhr oder nach Vereinbarung.

Straßenbahn:
Linien 4 und 5, Haltestelle: Holzmarkt

Uhr Handarbeiten mit Frau Haury und Frau Franke.

Mittwochs: 9.30 Uhr bis 12 Uhr Gedächtnistraining mit dem Computerprogramm "Cogpak" und Internet-Treff (bitte anmelden); 11.00 Uhr Markttag - Gemüsestand von Bauer Eckert

Donnerstag und Freitag: 9 Uhr bis 12 Uhr Internet-Treff für SeniorInnen, bei Bedarf Hilfestellung durch unsere Internet-Experten (bitte anmelden). Es werden auch PC-Kurse in Internet und WORD angeboten (6 Vormittage).

Montag bis Freitag: 12 Uhr **Offener Mittagstisch** in der Begegnungsstätte (Anmeldung am Vortag bis 11 Uhr)

Täglich: Kegelbahn geöffnet! Wir freuen uns auf Ihre Reservierung.

Sonstiges: Sie suchen Räumlichkeiten für Veranstaltungen? - fragen Sie uns.

DIENSTLEISTUNG

Gesucht? – Gefunden! Privat: Möbelmontage, Ämtergänge, Gartenhilfe, Fahrservice, Kleintransporte, Haus- u. Wohnungssitten, seriöser Begleitservice.
Geschäftlich: Büroorganisation, Unternehmensberatung, Montagehilfe, Bauhelfer, Be- und Entladen, Transporthilfe.
Weitere Dienstleistungen auf Anfrage:
N. Strehlau, Telefon 07 61 / 888 93 01 oder 0175 - 2889572

Hinzu kommen folgende Einzelveranstaltungen:

Freitag, 2. Dezember
15.00 Uhr Martin Schley lädt ein zum Gespräch: Erinnerungen - Geschichten - Begebenheiten - Ereignisse aus dem Stadtteil von Gestern und Heute. Wer Spaß hat am Erzählen und Hören von erlebter Stadtteilgeschichte ist herzlich willkommen.

Sonntag, 4. Dezember
14.00 -18.00 Uhr Das Begegnungsstättencafé ist geöffnet

Dienstag, 6. Dezember
15.00 Uhr Nikolausfeier - Herzliche Einladung an alle Bürger im Stadtteil Oberwiehre-Waldsee.

Mittwoch, 7. Dezember
9.30 Uhr Kath. Gottesdienst

Freitag, 9. Dezember
15.00 Uhr Fit und Fun - das fröhliche Gedächtnistraining mit Frau Ludwig

Montag, 12. Dezember
15.00 Uhr Mehr Vitalität für Körper und Geist - "Gesundheit ist mehr, als die Abwesenheit von Krankheit." Rückenschmerzen, Verspannungen, deppresive Verstimmungen können durch die Polaritätstherapie erfolgreich behandelt werden. Lassen Sie sich von Frau Karin Frohn erzählen, auf welchen medizinischen Grundlagen und Theorien diese Therapie beruht.

Dienstag, 13. Dezember
17.30 Uhr Lebender Adventskalender - Herzliche Einladung zur adventlichen Besinnung.

Mittwoch, 14. Dezember
15.00 Uhr Tanz - für alle jungen und älteren Senioren, die Spaß und Freude an Bewegung zu Musik haben mit Tanzleiterin Ursula Pregger

Donnerstag, 15. Dezember
15.00 Uhr Die rollende Stadtbücherei - Bücherausleihe für den Stadtteil mit Frau Kapoor

Freitag, 16. Dezember
16.00 Uhr Geigenkonzert zum Advent der Geigenschüler/innen um Frau Lang

Sonntag, 18. Dezember
14.00-18.00 Uhr Das Begegnungsstättencafé ist geöffnet

Mittwoch, 21. Dezember
16.00 Uhr Gesprächskreis mit Dr. Gottlieb Brunner zum Thema: J. Rifkin, Der europäische Traum.

Mittwoch, 28. Dezember
15.00 Uhr Bingo - das lustige Gewinnspiel in fröhlicher Runde mit Frau Ludwig

Freitag, 30. Dezember
15.00 Uhr "Wo man singt, da lass dich ruhig nieder" gemeinsames Volksliedersingen nach einer guten Tasse Kaffee.

Das **Begegnungsstättencafé** ist jeweils am Montag, Mittwoch und Freitag von 14.00 Uhr bis 16.30 Uhr, dienstag von 14.00 Uhr bis 19.00 Uhr, Donnerstag sowie an den Sonntagen 06. / 20. 11. 2005 von 14.00 bis 18.00 Uhr geöffnet.

Sie sind herzlich eingeladen in gemütlicher Runde bei einer Tasse Kaffee und Kuchen den Nachmittag bei uns zu verbringen.

Reden-begegnen-miteinander leben

Wir freuen uns auf Ihren Besuch!

Die Tagesbetreuung/Tagespflege "Offenes Wohnzimmer"

im Laubenhof ist von Mo.-Fr. 8.30 bis 16.30 Uhr geöffnet. Näheres über die Besuchsmöglichkeiten, Kosten, Schnuppertage etc. erfahren Sie von der Leiterin der Tagesbetreuung Frau Gehring. Das Angebot richtet sich an Senioren, die ihren Tagesablauf nicht mehr selbst gestalten wollen oder können und an deren Angehörige, um ihnen eine Entlastung in der täglichen Pflege zu ermöglichen. Rufen Sie einfach an oder vereinbaren Sie dazu einen Termin unter Telefon Nr. 696878 -9.

Ein besonderes Angebot für Senioren bietet die Tagesbetreuung "Offenes Wohnzimmer" im Laubenhof im Dezember an: An den Samstagen (3., 10. und 17. Dezember) können auch Interessierte das Betreuungsangebot in Anspruch nehmen, die die Einrichtung bisher noch nicht besucht haben. Von 8.30 -16.30 Uhr können sie einen schönen Tag in Gemeinschaft und adventlicher Atmosphäre verbringen, während ihre Angehörigen Einkäufe und Weihnachtsvorbereitungen erledigen. Im "Probier"preis von 25 Euro sind Verpflegung und Getränke enthalten. Anmeldungen nimmt unter Tel. 0761/696 878-9 das Team der Tagesbetreuung entgegen.

Pflegeheim Kartaus

Kartäuserstr.119, 79104 Freiburg,
Tel.: 0761/2113-200
Fr. Duffner, Fr. Bertsch, Fr. Kirchhoff, Sozialdienst, Tel.: 0761/2113-204

Jede Woche:

Montag: 14:00 Uhr Kaffeenachmittag im Alten Speisesaal und im Lebensbereich Demenz,
14-täglich musikalisches Unterhaltungsprogramm

Dienstag: Mal- und Schneidewerkstatt, Ausflug nach Absprache

Mittwoch: Gymnastik

Donnerstag, Freitag: Gruppenangebote in den einzelnen Wohnbereichen: Heiteres Gedächtnistraining, Vorlesen, Singen, Gespräche, Erinnerungsarbeit, Kochen oder Backen

Jeden Sonntag, 9:30 Uhr: kath. Gottesdienst in der Kartaus-Kirche

Bitte lesen Sie auf Seite 11 weiter.

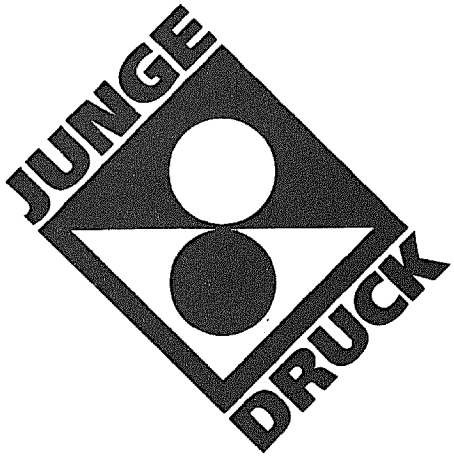

In eigener Sache . . .

Bei der Übergabe der Manuskripte für die Dezember-Ausgabe wurde und mitgeteilt, dass das Bürgerblatt ab Januar 2005 nicht mehr bei uns gedruckt wird.

So bleibt uns nur, uns bei unseren Inserenten, die uns zum Teil seit der ersten Ausgabe die Treue hielten, zu bedanken.

Ferner bedanken wir uns bei unseren Austrägern – auch teilweise seit mehreren Jahren tätig, für die Mitarbeit, die sie bei Wind und Wetter geleistet haben.

Peter Junge.

Pflege
Essen auf Rädern

kostenlose Service-Telefon-Nr.
0 800 / 1 67 73 11

DIE JOHANNITER
Aus Liebe zum Leben

Wir geben Ihrer Trauer Raum

Horizonte
BESTATTUNGEN & TRAUERBEGLEITUNG

Unfall-Service

Ihre 1. Adresse bei:
- Unfall
- Blechschaden
- Lackschaden

Auto Kallinich
Schwarzwaldstraße 42 · 79117 Freiburg
Tel. 07 61 / 31 6 31
Einfach anrufen, wir machen Ihr Auto wieder fit!

jahn-apotheke

Apotheker Wolfgang Vivell
Schwarzwaldstraße 146 • 79102 Freiburg/Brsg. • Telefon (07 61) 70 39 20

Mittwoch-Nachmittag geöffnet

◆ HAUSSPEZIALITÄTEN

P PARKPLATZ vor der Apotheke

Apotheken-Nachtdienstplan

an Wochenenden und Feiertagen im Dezember 2005

Datum/Tag		Apotheke	Anschrift	Telefon
03.	Sa.	Hirsch-Apotheke	Carl-Kistner-Str. 2	49 22 88
		Unterlinden-Apotheke	Unterlinden 2/Ecke Merianstr.	3 43 00
04.	So.	Engel-Apotheke	Herrenstr. 5	3 45 65
		Marien-Apotheke	Carl-Kistner-Str. 50	49 47 11
10.	Sa.	Aeskulap-Apotheke	Breisacher Str. 52	27 34 10
		City-Apotheke	Schiffstr. 5-9	3 47 74
11.	So.	Apotheke am Basler Tor	Christoph-Mang-Str. 18	40 94 00
		Löwen-Apotheke	Kaiser-Joseph-Str. 205	3 34 31
17.	Sa.	Fontane-Apotheke	Bugginger Str. 54	4 17 03
		Holzmarkt-Apotheke	Kaiser-Joseph-Str. 25	3 13 21
18.	So.	Konrads-Apotheke	Emmendinger Str. 16	27 49 13
		Zasius-Apotheke	Günterstalstr. 39	7 32 80
24.	Sa.	Brunnen-Apotheke	Bertoldstraße 8	3 29 99
		Katharinen-Apotheke	Meraner Weg 1/Andreas-Hofer-Straße	49 15 15
25.	So.	Weingarten-Apotheke	Krozinger Str. 7	48 42 00
		Zähringer-Apotheke	Habsburgerstr. 114	3 98 28
26.	Mo.	Bromberg-Apotheke	Talstraße 20	70 00 00
		Mooswald-Apotheke	Elsässer Straße 46	8 22 86

Ärztliche Notfallpraxis: in der Med. Uniklinik, Hugstetter Str. 55, Tel. 8 09 98 00. Sprechzeit:
Mo, Di, Do 20.00–06.00 Uhr, Mi 15.00–06.00 Uhr, Fr 15.00-06.00 Uhr, Sa, So + Feiertage 6.00 –6.00 Uhr

Rufnummer bei Lebensgefahr: 19 222

Qualität und Service rund um's Fenster

HELD FENSTER

Joseph Held GmbH & Co. KG
Fensterwerk
Kunzenweg 32 · 79117 Freiburg
Telefon 07 61 - 6 800 300
Telefax 07 61 - 6 800 333

Gütezeichen RAL Holz-Aluminiumfenster

Welte
Glaserei + Fensterbau GmbH
In den Sauermatten 14
79249 Merzhausen

Geld sparen!
Mit Isolierglasfenster vom Fachbetrieb.

Fon: 0761-400 570
www.welte-fenster.de

Hinzu kommen folgende Einzelveranstaltungen:

Montag, 05.12.,14.00 Uhr:
Nikolausfeier

Dienstag, 06.12., 15.00 Uhr:
Märchennachmittag

Mittwoch, 14.12., 14.45 Uhr:
Filmvorführung

Sonntag, 18.12., 15.00 Uhr:
Krippenspielaufführung im Hansjakobzimmer

Donnerstag, 22.12., 14.00 Uhr:
Weihnachtsfeier für die BewohnerInnen der Kartaus

Wohnanlage Kreuzsteinäcker

Heinrich-Heine-Straße 10, 79117 Freiburg, Tel. 61 29 15-0

Regelmäßige Veranstaltungen:

Montags:
8.30 Uhr Seniorengymnastik mit Frau Kistner; 15.00 Uhr bis 17.30 Uhr Cafeteria;

Mittwochs:
10.00 Uhr bis 10.30 Uhr Gemüsestand von Bauer Eckert; 15.00 Uhr bis 17.30 Uhr Cafeteria;

Donnerstags:
15.30 Uhr Einkaufsfahrt zu EDEKA (bitte anmelden - Fahrtkosten: 1,50 €)

Samstags:
15.00 Uhr bis 17.30 Uhr Cafeteria (14tägig, 03. und 17. September)

Montag bis Freitag:
12 Uhr Offener Mittagstisch in der Begegnungsstätte (nach Voranmeldung am Vortag bis 11 Uhr);

Einzelveranstaltungen:

Mittwoch, 07. Dezember
18.00 Uhr Grips mit Pfiff- Offenes Hirnleistungstraining für Jung + Alt mit Ortrud Kreckel und Ralf Jogerst; 18 Uhr.

Freitag, 09. Dezember
16.00 Uhr Lesekreis in unserer Bibliothek;

Mittwoch, 14. Dezember
13.00 Uhr Fahrt in den Europa-Park, Eintritt frei, Fahrtkosten 8 €, bitte melden Sie sich für diesen Ausflug bis 02. Dezember an!;

Donnerstag, 15. Dezember
09.00 Uhr gemeinsames Frühstück - bitte anmelden, Unkostenbeitrag 3 €;
15.00 Uhr Diavortrag: Bildbetrachtung zu Gemälden von Sieger Köder - speziell zur Weihnachtszeit mit Frau Jutta Willig;

Donnerstag, 22. November
15.00 Uhr Weihnachts-Cafeteria - Weihnachtlicher Nachmittag mit Kaffee und Kuchen, Gedichten und Geschichten;

Freitag, 30. Dezember
16.00 Uhr Ökumenischer Gottesdienst in der Begegnungsstätte.

Hirnleistungstraining "Grips"

Täglich: Hirnleistungstraining Grips
9.00-12.00 Uhr

Dienstag: Training in der Abendgruppe
17.00-19.00 Uhr

Dienstag bis Freitag:
Hirnleistungstraining in einer Kleingruppe
14.00 -16.00 Uhr
Training mit Angehörigen und Patienten
14.00-16.00 Uhr
Hirnleistungstraining am Computer
13.00 -14.00 Uhr

Informationen zu diesen Gruppen erhalten Sie bei Herrn Ralf Jogerst, Fachassistent für Hirnleistungs- und Hirnfunktionstraining für Gesunde und Kranke: Tel: 61 2915 20. Alle "Grips"-Angebote finden im Haus 10a in der Wohnung 044 statt.

KIRCHEN
GOTTESDIENSTE UND VERANSTALTUNGEN

Pfarrei Maria Hilf

Werktagsgottesdienste in Maria Hilf:
Montag um 18.30 Uhr Wortgottesdienst; mittwochs 09.00 Uhr Eucharistiefeier (jeden 1. Mittwoch des Monats Laudes); freitags 18.30 Uhr Eucharistiefeier

Gottesdienste in Maria Hilf

Samstag, 03.12.2005
18.30 Uhr Eucharistie am Vorabend - Lichtergottesdienst

Sonntag, 04.12.2005
09.30 Uhr Familiengottesdienst zum 2. Advent, anschließend Kirchenkaffee im Kl. Gemeinderaum

Montag, 05.12.2005
18.00 Uhr Ökumenische Nikolausvesper mit den orthodoxen Gemeinden in der Maria-Schutz-Kapelle

Samstag, 10.12.2005
18.30 Uhr Eucharistie am Vorabend - Lichtergottesdienst

Sonntag, 11.12.2005
09.30 Uhr Familiengottesdienst zum 3. Advent

Samstag, 17.12.2005
18.30 Uhr Eucharistie am Vorabend - Lichtergottesdienst

Sonntag, 18.12.2005
09.30 Uhr Familiengottesdienst zum 4. Advent

Weihnachten in Maria Hilf

Samstag, 24.12.2005
15.30 Uhr Kinderkrippenfeier
17.00 Uhr Familienchristmette

Sonntag, 25.12.2005
10.00 UhrWeihnachtshochamt
19.00 Uhr Weihnachtsvesper

Montag, 26.12.2005
09.30 Uhr Gottesdienst mit deutschen Weihnachtsliedern

Samstag, 31.12.2005
18.00 Uhr Ökumenische Jahresschlussandacht in der Dreifaltigkeitskirche

Sonntag, 01.01.2006
11.00 Uhr Gottesdienst zu Neujahr

Psychosoziale Beratung und Behandlung für Suchtkranke und Angehörige

AGJ, Fachverband für Prävention und Rehabilitation in der Erzdiözese Freiburg e.V., Oberau 23, 79102 Freiburg, Tel. 07 61 / 20 76 20

Öffnungszeiten:
Mo.-Fr. 09.00-12.00 Uhr
Mo.-Fr. 14.00-16.00 Uhr
Di. + Do. 14.00-18.00 Uhr

ermine / Veranstaltungen:

littwoch, 07.12.2005 und von da an jeden littwoch 12.00-14.00 Uhr Mittagstisch im laria-Hilf-Saal, Anmeldung jeweils bitte is Montag erbeten

ienstag, 06.12.2005
0.00 Uhr Exerzitien im Alltag im Kl. iemeinderaum

littwoch, 07.12.2005
5.00 Uhr Seniorentreff im Kl. Gemeinde-aum

reitag, 09.12.2005
9.30 Uhr Adventsfeier Kirchenchor im Saal

ienstag, 13.12.2005
0.00 Uhr Exerzitien im Alltag im Kl. iemeinderaum

littwoch, 14.12.2005
5.00 UhrAdventsfeierSenioren im Hort-immer

reitag, 16.12.2005
5.00 Uhr Kinderkino der KJG im Kl. iemeinderaum

ienstag, 20.12.2005
0.00 Uhr Exerzitien im Alltag im Kl. iemeinderaum

Kath. Pfarramt Hl. Dreifaltigkeit

Hansjakobstr. 88 a, Tel. 07 61/ 71157

Gottesdienste an Sonn- und Feiertagen:
11.00 Uhr Eucharistiefeier der Gemeinde

Gottesdienste und Meditationen an Werktagen (jeweils in der Seitenkapelle oder in der Cella):
Montag 18.30 Uhr Wortgottesdienst, Dienstag 7.30 Uhr Morgenlob, 8.00 Uhr Eucharistiefeier, 18.50 Zen-Meditation in der Cella; Mittwoch 19.15-19.45 Uhr Meditation in der Cella; Donnerstag 18.45 Uhr Rosenkranz. 19.15 Uhr Eucharistiefeier

Besondere Gottesdienste und Veranstaltungen: (siehe auch unter: www.dreifaltigkeit-freiburg.de)

Freitag, 02. Dezember
19.00 Uhr Catarina-Abend "O Heiland reiß die Himmel auf – Gottes Geburt als Geschenk und Aufgabe"

Sonntag, 04. Dezember
11.00 Uhr Familiengottesdienst mit Vorstellung der FirmbewerberInnen

Sonntag, 11. Dezember
11.00 Uhr FAMILIENGOTTESDIENST
18.00 Uhr Ökumenischer Gottesdienst der HUK (Homosexuelle und Kirche)

Montag, 12. Dezember
19 30 Uhr Literaturkreis Adventliches und Weihnachtliches in Poesie und Prosa

Mittwoch, 14. Dezember
15.00 Uhr Seniorennachmittag Adventlisammensein im Pfarrsaal, anschließend Rorate-Messe in der Kapelle

Freitag, 16. Dezember
19.00 Uhr Lichtergottesdienst zum Advent (gestaltet vom Kirchenchor)

Sonntag, 18. Dezember
18.00 Uhr Bußgottesdienst in St. Barbara

Dienstag, 20. Dezember
20.00 Uhr Ökumenisches Bibelgespräch

Samstag, 24. Dezember
16.00 Uhr Familienwortgottesdienst mit Krippenspiel; 21.30 Uhr Musikalische Einstimmung; 22.00 Uhr Christmette

Sonntag, 25. Dezember
11.00 Uhr Festliche Eucharbitiefeier in St. Barbara; 18.00 Uhr Weihnachtsvesper in St. Barbara

Montag, 26. Dezember
11.00 Uhr Eucharistiefeier der Gemeinde

Samstag, 31. Dezember
18.00 Uhr Ökumenische Wort-Gottes-Feier zum Jahresschluss

Sonntag, 01. Januar 2006
18.00 Uhr Eucharistiefeier für die Seelsorgeeinheit Freiburg-Ost, anschließend Neujahrsempfang im Pfarrsaal.

"Lebender Adventskalender 2005" eine andere Art der Adventsgestaltung

Ab dem ersten Adventssonntag, 27. November 2005, wird jeden Tag um 17.30 Uhr in einer bestimmten Straße im Stadtteil Waldsee der Advent lebendig.

Mitglieder der evangelischen Friedens- und der katholischen Dreifaltigkeitsgemeinde laden bis Weihnachten jeden Tag an einen anderen Ort im Stadtteil Waldsee zu einer kleinen Adventsmeditation ein.

Treffpunkt ist jeweils um 17.30 Uhr vor dem Haus der "Einladenden", wo für etwa 10 bis 15 Minuten ein kleines adventliches Treffen (mit Liedern, Texten, Musik, Gebet) stattfindet.

Diese andere Art der Adventsgestaltung ist offen fiir Menschen, die vorbeikommen, die unterwegs sind, um kurz inne zu halten und um wieder nach Hause zurückzukehren in dem Bewusstsein, so dem Geheimnis von Weihnachten zu begegnen.

Wo das jeweilige Treffen des Lebenden Adventskalenders ist, entnehmen Sie bitte unserer Homepage www dreifaltigkeit-freiburg.de oder dem Plan, der in der Dreifaltigkeits- oder Friedenskirche ausliegt oder im jeweiligen Pfarramt zu beziehen ist.

Weitere Informationen:

Kath. Pfarramt Hl. Dreifaltigkeit, Telefon 7 11 57
oder Evg. Pfarramt der Friedensgemeinde; Telefon 32670.

Blickpunkt . . .

In diesem Jahr hat uns der Herbst erfreulich viele wärmende, sonnendurchstrahlte Tage beschert, die zu Spaziergängen aber auch zu Sport und Spiel anregen. Wer erinnert sich später nicht noch gern und lange an das Rascheln des Laubes - wie dieser kleine Kerl . . .

Airport Service

Ihr Flughafen Zubringer

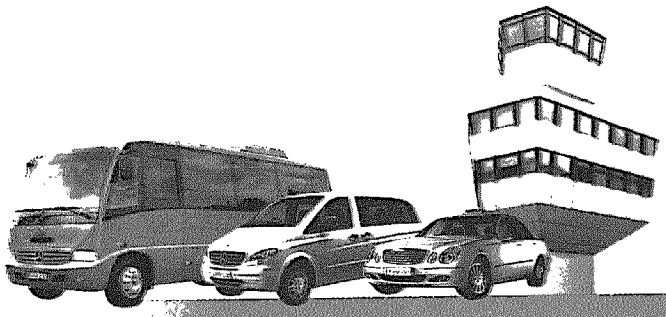

Basel • Zürich • Strasbourg

☎ 0761 47 47 47

Frankfurt • Stuttgart • Baden-Airpark

Preisliste für Ihren persönlichen Haustür - Service

Wohnort		FRA + STR		BSL		ZRH		SXB + FKB	
FREIBURG	PERSONEN	H/R	OW	H/R	OW	H/R	OW	H/R	OW
Gundelfingen	1	120,00	90,00	60,00	45,00	115,00	80,00	100,00	70,00
Merzhausen	ab 2 je	100,00	70,00	50,00	35,00	90,00	65,00	80,00	55,00
March	ab 3 je	85,00	60,00	40,00	30,00	75,00	55,00	70,00	50,00
Umkirch	Kinder bis 11 Jahre	60,00	45,00	30,00	20,00	55,00	40,00	50,00	35,00
Schallstadt	Businesszuschlag	100,00	70,00	40,00	30,00	70,00	50,00	50,00	30,00
Wittnau	First bis 4 Pers.	400,00	270,00	160,00	90,00	330,00	190,00	230,00	160,00

Wohnort		FRA + STR		BSL		ZRH		SXB + FKB	
BREISACH	PERSONEN	H/R	OW	H/R	OW	H/R	OW	H/R	OW
Bötzingen	1	120,00	90,00	60,00	45,00	115,00	80,00	105,00	75,00
Gottenheim	ab 2 je	100,00	70,00	50,00	35,00	90,00	65,00	85,00	60,00
Ihringen	ab 3 je	85,00	60,00	40,00	30,00	75,00	55,00	75,00	55,00
Vogtsburg	Kinder bis 11 Jahre	60,00	45,00	30,00	20,00	55,00	40,00	50,00	35,00
Bad Krozingen	Businesszuschlag	100,00	70,00	40,00	30,00	70,00	40,00	50,00	30,00
Staufen	First bis 4 Pers.	400,00	270,00	160,00	90,00	330,00	190,00	230,00	160,00

Wohnort		FRA + STR		BSL		ZRH		SXB + FKB	
EMMENDINGEN	PERSONEN	H/R	OW	H/R	OW	H/R	OW	H/R	OW
Denzlingen	1	120,00	90,00	65,00	45,00	115,00	85,00	105,00	75,00
Waldkirch	ab 2 je	100,00	70,00	55,00	40,00	90,00	70,00	85,00	60,00
Bahlingen	ab 3 je	85,00	60,00	45,00	35,00	75,00	60,00	75,00	55,00
Eichstetten	Kinder bis 11 Jahre	60,00	45,00	30,00	20,00	55,00	40,00	50,00	35,00
Reute	Businesszuschlag	100,00	70,00	50,00	40,00	70,00	40,00	50,00	30,00
Kirchzarten	First bis 4 Pers.	400,00	270,00	160,00	90,00	330,00	190,00	230,00	160,00

Wohnort		FRA + STR		BSL		ZRH		SXB + FKB	
MÜLLHEIM	PERSONEN	H/R	OW	H/R	OW	H/R	OW	H/R	OW
Neuenburg	1	130,00	95,00	55,00	40,00	100,00	70,00	110,00	80,00
Heitersheim	ab 2 je	110,00	75,00	45,00	30,00	90,00	55,00	90,00	65,00
Auggen	ab 3 je	95,00	65,00	35,00	25,00	70,00	50,00	80,00	60,00
Badenweiler	Kinder bis 11 Jahre	65,00	45,00	30,00	20,00	50,00	35,00	55,00	40,00
Bad Bellingen	Businesszuschlag	110,00	80,00	30,00	20,00	60,00	40,00	90,00	70,00
Schliengen	First bis 4 Pers.	440,00	310,00	140,00	80,00	290,00	170,00	260,00	190,00

FRA = Frankfurt STR = Stuttgart BSL = Basel ZRH = Zürich SXB = Strasbourg FKB = Baden - Airpark (Ka / Baden-Baden)
H/R= Hin-und Rückfahrt OW= oneway (einfache Fahrt) Businesszuschlag pro Buchung Pers. Preis bei Abholung an gleicher Adresse.

Dies ist ein Auszug aus unserer umfangreichen Preisliste. Wir geben Ihnen gerne weitere Auskünfte, bitte rufen Sie uns an.

Freiburger Airportservice GmbH & CO.KG • 79115 Freiburg • Lörracherstr. 33
Tel. 0761 - 47 47 47 • Fax: 0761 - 44 13 13 • Mail: info@freiburger-airportservice.de
www.Freiburger-Reisedienst.de

0761 500 500

12 x täglich Ihr BUS zum FLUG

Freiburg ⇄ BASEL EuroAirport

FAHRPLAN

gültig vom 30.10.05 bis 25.03.06

estelle FREIBURG:
:raler Omnibusbahnhof (ZOB)
steig 2

Haltestelle NEUENBURG:
an der alten Grenze

Haltestelle EUROAIRPORT:
französischen Seite direkt vor dem
Flughafengebäude (Ankunftebene)

Montag - Freitag

Freiburg - Neuenburg - EuroAirport, frz. Seite

burg	**ab**	**03:45**	**04:45**	**06:15**	**08:00**	**09:30**	**11:00**	**12:15**	**14:00**	**15:30**	**17:00**	**18:30**	**19:30**
enburg	ab	04:10	05:10	06:40	08:25	09:55	11:25	12:40	14:25	15:55	17:25	18:55	19:55
bAirport	**an**	**04:40**	**05:40**	**07:10**	**08:55**	**10:25**	**11:55**	**13:10**	**14:55**	**16:25**	**17:55**	**19:25**	**20:25**

EuroAirport, frz. Seite - Neuenburg - Freiburg

bAirport	**ab**	**09:15**	**10:30**	**12:30**	**14:00**	**15:30**	**17:00**	**18:30**	**19:45**	**21:15**	**22:45**	**23:45**
enburg	an	Bei Bedarf wird in Neuenburg angehalten.										
burg	**an**	**10:10**	**11:25**	**13:25**	**14:55**	**16:25**	**17:55**	**19:25**	**20:40**	**22:10**	**23:40**	**00:40**

Samstag

Freiburg - Neuenburg - EuroAirport, frz. Seite

burg	**ab**	**04:00**	**06:00**	**07:45**	**09:15**	**10:45**	**12:00**	**13:30**	**14:30**	**18:15**
enburg	ab	04:25	06:25	08:10	09:40	11:10	12:25	13:55	14:55	18:40
bAirport	**an**	**04:55**	**06:55**	**08:40**	**10:10**	**11:40**	**12:55**	**14:25**	**15:25**	**19:10**

EuroAirport, frz. Seite - Neuenburg - Freiburg

bAirport	**ab**	**07:15**	**09:00**	**10:30**	**11:45**	**13:00**	**14:30**	**17:00**	**19:30**	**21:15***	**22:15***	**23:45***
enburg	an	Bei Bedarf wird in Neuenburg angehalten.										
burg	**an**	**08:10**	**09:55**	**11:25**	**12:40**	**13:55**	**15:25**	**17:55**	**20:25**	**22:10**	**23:10**	**00:40**

letzten drei Kurse ab dem EuroAirport verkehren nicht am 24. und 31.12.2005

Sonntag

Freiburg - Neuenburg - EuroAirport, frz. Seite

burg	**ab**	**04:15**	**06:45**	**08:15**	**10:00**	**11:15**	**12:30**	**14:15**	**16:00**	**17:15**	**18:30**
enburg	ab	04:40	07:10	08:40	10:25	11:40	12:55	14:40	16:25	17:40	18:55
bAirport	**an**	**05:10**	**07:40**	**09:10**	**10:55**	**12:10**	**13:25**	**15:10**	**16:55**	**18:10**	**19:25**

EuroAirport, frz. Seite - Neuenburg - Freiburg

bAirport	**ab**	**07:45**	**09:30**	**11:15**	**13:00**	**14:15**	**16:15**	**17:15**	**18:30**	**20:00**	**21:30***	**22:45***	**23:45***
enburg	an	Bei Bedarf wird in Neuenburg angehalten.											
burg	**an**	**08:40**	**10:25**	**12:10**	**13:55**	**15:10**	**17:10**	**18:10**	**19:25**	**20:55**	**22:25**	**23:40**	**00:40**

letzten drei Kurse ab dem EuroAirport verkehren nicht am 25.12.2005

FAHRPREISE

	Freiburg		*Neuenburg*	
	Einfach	Hin und Zurück	Einfach	Hin und Zurück
achsene	16,00 €	30,00 €	9,00 €	16,00 €
er (6-14 Jahre)	9,00 €	16,00 €	5,00 €	9,00 €
ppen (6 Personen)	88,00 €	165,00 €	50,00 €	88,00 €
ede weitere Person zusätzlich	8,00 €	15,00 €	5,00 €	8,00 €
ilien Ticket	40,00 €	75,00 €	22,00 €	40,00 €
rwachsene und alle eigenen Kinder bis 14 Jahre)				
atskarte (Gültig für einen Kalendermonat)		150,00 €		75,00 €

Tickets haben eine Gültigkeit von 3 Monaten. Nicht benutzte oder verlorene Tickets werden nicht erstattet. Regiokarten und Bahncards werden nicht anerkannt.
er von 0 bis 5 Jahren weden gratis befördet. Die Monatskarten sind nicht übertragbar. Der Airport Bus verkehrt immer nach dem jeweils gültigen Wochentagsfahrplan.
räder und Sportgeräte können nur in Ausnahmefällen, verpackt und nach vorheriger Anmeldung befördert werden. Änderungen vorbehalten.

Neu!
Ihr Taxi Zubringer zum Airport Bus ab 5,- € Festpreis, mit Airport Taxi
0761 47 47 47

www.freiburger-reisedienst.de

Lörracher Straße 33 • 79115 Freiburg • Fax 44 13 13 • info@freiburger-reisedienst.de

Fischer-Gissot in neuen Händen

Viele kleine Einzelhandelsunternehmen müssen sich nicht nur gegen Supermärkte und Handelsketten durchsetzen, sondern haben letztlich auch große Probleme bei der Frage der altersbedingten Unternehmensnachfolge. Dabei geht es natürlich nicht nur darum, dass der potentielle Nachfolger die fachlichen, kaufmännischen und unternehmerischen Voraussetzungen mitbringt, sondern vielmehr auch darum, dass das mit viel Herzblut und Engagement geschaffene Lebenswerk in die richtigen Hände kommt. Die Schlüsselworte in solchen Situationen sind Vertrauen und gegenseitiger Respekt, denn schließlich sind es die Kunden, die bei allem Handeln im Mittelpunkt stehen und die auch nach der Übergabe kompetent und zuvorkommend beraten und bedient werden wollen.

Im Falle des 1951 von Wolfgang und Sigrid Fischer-Gissot gegründeten Familienunternehmens steht ab November eine solche Betriebsübergabe bevor. Die neue Inhaberin wird Margarita Gensitz sein. Im Jahre 1951 hatte alles mit einem kleinen Schreibwarenladen in der Kronenstraße begonnen. Bereits im Jahre 1959 kam in der Engelbergerstraße eine erste Filiale hinzu, die von Rainer Fischer-Gissot, dem Sohn der Unternehmensgründer bis 1966 geführt wurde. Nach der Eheschließung von Rainer und Ute Fischer-Gissot führten beide das Geschäft selbständig bis 1984 fort. 1966 wurde in der Kronenstraße umgebaut und die Firmengründerin Sigrid Fischer-Gissot, deren Mann inzwischen verstorben war, siedelte in die Hansjakobstraße 103 um. Die Eheleute Rainer und Ute Fischer-Gissot erweiterten 1970 ihr Unternehmen um die Filiale in der Littenweilerstraße 3. Durch einen tragischen Verkehrsunfall verstarb Sigrid Fischer-Gissot 1974 und so übernahmen Sohn und Schwiegertochter auch das Geschäft in der Hansjakobstraße. Zum 1. November wurden die Betriebe in der Hansjakobstraße und Littenweilerstraße nun in die neuen Hände übergeben. Margarita Gensitz, eine engagierte, energiegeladene Frau, wird die Geschäfte weiterführen. Ihr Ehemann, Michael, der schon seit Jugendtagen mit Rainer Fischer-Gissot befreundet ist und vielen sicherlich als ehemaliger Regionalliga-Stürmer des FFC noch in guter Erinnerung ist, wird sie tatkräftig unterstützen. Er kann sich noch gut an seine Kinderzeit in Littenweiler erinnern, als er selbst seine Schulhefte bei "Räuber" gekauft hat, wie der Vorgänger von Rainer Fischer-Gissot seinerzeit hieß. Mit im Team werden auch Tanja Gutzeit, die langjährige Assistentin von Michael Gensitz, die als gelernte Einzelhandelskauffrau in Kappel wohnhaft ist, und Herbert Faller sein, der seit vielen Jahren bereits in der Filiale in Littenweiler tätig ist. Die Tatsache, dass Margarita Gensitz Mitte April dieses Jahres bereits in Merzhausen ein Ladengeschäft eröffnet hat, das sich mit dem Wiederbefüllen von Tintenpatronen und Tonerkartuschen beschäftigt, war mitentscheidend im Hinblick auf die Übernahme der beiden Schreibwarengeschäfte. Denn auch in diesen beiden Läden sollen künftig Patronen und Kartuschen angenommen und wiederbefüllt verkauft werden, auch Originalpatronen sämtlicher Hersteller werden angeboten und im Frühjahr, nach umfangreichen Renovierungs- und Umbauarbeiten, wird noch ein Copy-Shop hinzukommen.

Um für alle Kunden einen möglichst reibungslosen Übergang zu gewährleisten, haben sich Ute und Rainer Fischer-Gissot bereit erklärt, am Anfang gemeinsamen mit den "Neuen" tätig zu sein - eine Betriebsübernahme die man sich besser nicht wünschen kann. "Ein bisschen Wehmut ist schon dabei, wenn man nach so vielen Jahren sein Lebenswerk abgibt" so die Eheleute Fischer-Gissot "aber wir freuen uns auch auf die gemeinsame Freizeit. Und wir sind froh und glücklich, so gute Nachfolger gefunden zu haben und können mit gutem Gefühl das Geschäft übergeben". Die neuen Inhaber Margarita und Michael Gensitz sind dankbar für die Unterstützung, die sie vom Ehepaar Fischer-Gissot in der Anfangszeit noch erhalten und da sie mit Fischer-Gissots eine jahrelange enge Freundschaft verbindet, wissen sie, dass sie ein gut geführtes Unternehmen mit einem treuen Kundenstamm übernehmen werden. Und auch bei ihnen wird, wie in den über 40 Jahren bei Ute und Rainer Fischer-Gissot, der Kunde weiterhin im Mittelpunkt stehen.

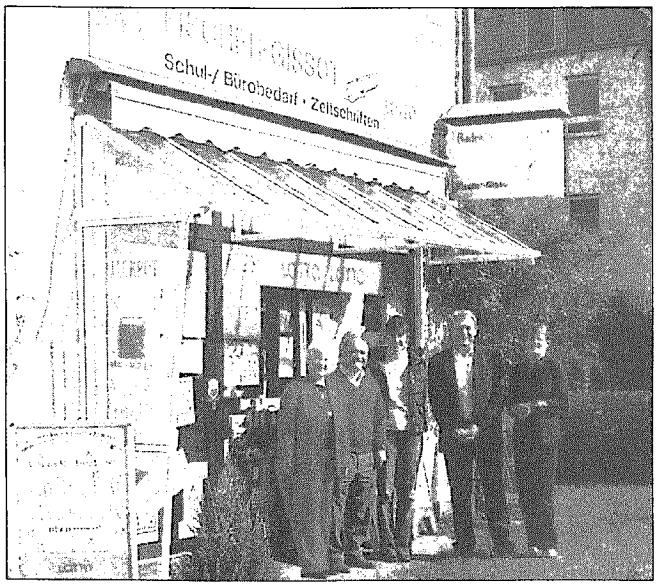

Fischer-Gissot

Seit über 30 Jahren in Littenweiler

- Büromaterial - Druckerzubehör
- Schulbedarf - Handykarten
- Papier - Fotokopien
- Tabakwaren - Zeitschriften
- VAG-Fahrscheine
- Spielwaren

Toto-Lottoannahme

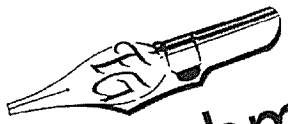

Geschäftsübernahme ab November 2005

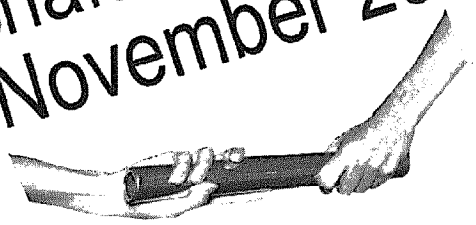

Tradition verpflichtet. Deshalb sind wir weiterhin wie gewohnt für Sie da. Wir freuen uns auf Ihren Besuch und wir werden Sie rundum versorgen. Versprochen!

Fischer-Gissot
Inh: M. Gensitz

79117 Freiburg
Hansjakobstr. 103
Fon: 6 91 65

Littenweilerstr. 3
Fon: 6 53 72

Werden auch Sie Mitglied im Bürgerverein Oberwiehre-Waldsee e. V.

WAS IST DER BÜRGERVEREIN?

Der Bürgerverein „Wiehre" wurde 1875 gegründet, nachdem das ehemals selbständige Dorf Wiehre vollständig der Stadt Freiburg eingemeindet worden war. Angesichts der Vergrößerung der Wiehre zu Ende des letzten Jahrhunderts teilte sich der Verein in die zwei selbstständigen Bürgervereine „Mittel- und Unterwiehre" und „Oberwiehre-Waldsee".
Damals wie heute sind die Bürgervereine überparteiliche und konfessionell unabhängige Vereinigungen der Bürgerinnen und Bürger eines Stadtteils.

WIE WIRD MAN MITGLIED DES BÜRGERVEREINS?

Unterstützen Sie den Bürgerverein durch Ihre Mitarbeit, Mitgliedschaft oder Spenden. **Der Jahresbeitrag für Einzelmitglieder beträgt derzeit € 15,–. Jedes weitere Familienmitglied (Ehegatten, Kinder) zahlt nur € 10,– im Jahr** und hat damit Stimmrecht in der Mitgliederversammlung. **Für Vereine beträgt der Jahresbeitrag € 36,–.** Der Verein ist in das Vereinsregister eingetragen. Gemeinnützigkeit ist erteilt.

Ich möchte dem Bürgerverein Oberwiehre-Waldsee e.V. beitreten:

Name _____ Vorname _____

Beruf _____ Geburtsdatum _____

Straße _____ PLZ/Wohnort _____

Telefon _____ Telefax _____

E-mail: _____

Datum _____ Unterschrift _____

EINZUGSERMÄCHTIGUNG

Hiermit erteile ich dem Bürgerverein Oberwiehre-Waldsee e.V. die Erlaubnis, bis auf Widerruf bzw. bis zur Beendigung meiner Mitgliedschaft den jährlich fälligen Mitgliedsbeitrag von meinem Konto

Nr. _____ bei _____ BLZ _____

einzuziehen.

Datum _____ Unterschrift _____

Bitte senden an: Bürgerverein Oberwiehre-Waldsee e.V., H. Sieß, Glareanstr. 4, 79102 Freiburg.

Kennen Sie den schon . . .?

Unter dieser Überschrift erscheinen in loser Folge kleine Bild- und Textbeiträge, mit denen weniger bekannte Plätze, Orte, Gebäude und andere Blickfänge innerhalb - oder in der Umgebung unseres Stadtteiles vorgestellt werden.

Das Motiv dieser Ausgabe zeigt eine Idylle, die in jedem Kalender über Elsass oder Markgräflerland sicher einen unverdächtigen Platz fände - tatsächlich ist aber der Hofeingang eines landwirtschaftlichen Betriebs zu sehen - nach Kenntnis des Fotografen dürfte es der einzige im gesamten Stadtteil sein - also zwischen der Hildastraße und ihrer Verlängerung im Westen - und der Steinacker-/Lindenmattenstraße im Osten.

Kommen Sie von selbst drauf?? - Wenn nicht: Das Anwesen ist Teil des großen Kartausgeländes oberhalb der (nach ihr benannten) Kartäuserstraße. Im Auslauf jener S-Kurve - dort wo sich stadtauswärts rechts die (ebenfalls einschlägig benannten) Kartauswiesen auftun - fällt der Blick fast zwangsläufig durch ein fast immer offen stehendes Hoftor auf das Wohngebäude einer Anlage, die man früher einfach "Bauernhof" genannt hätte. Tatsächlich wird dort wohl überwiegend Pferdehaltung betrieben - mehr muss ja hier nicht verraten werden... HTH

Foto. Helmut Thoma